

2017-
2018

HØSTINFORMATION

Afregningsbetingelser for afgrøder

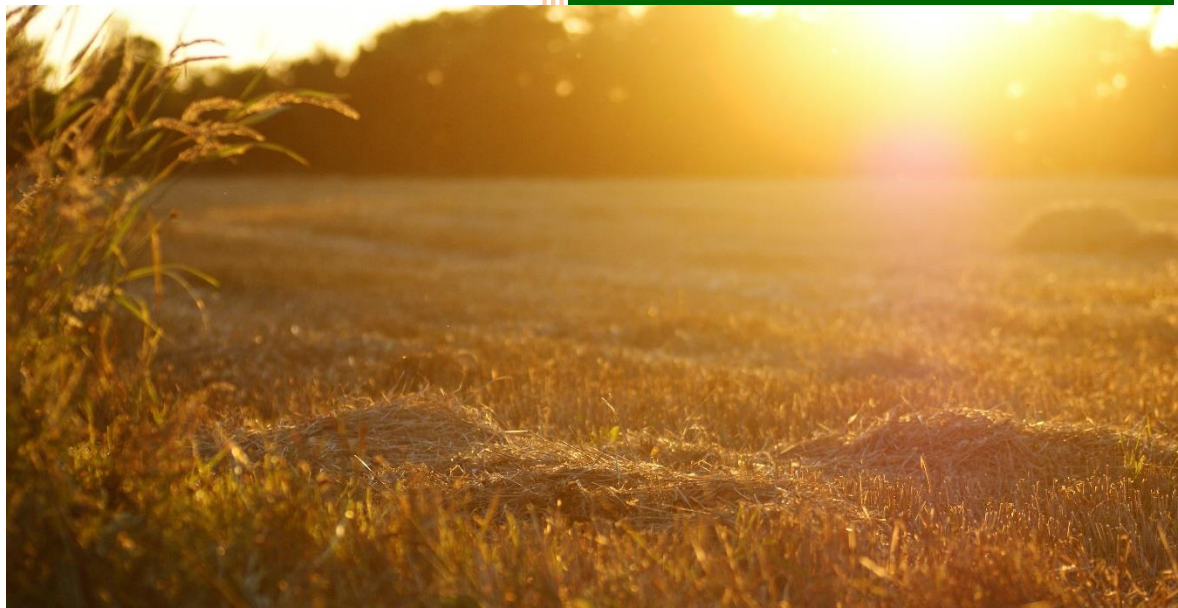

Nordvest Foder A/S **NVF**
... alt til landbrug, have og hobby ...

Tlf. 9794 1844

www.nordvestfoder.dk

Generelle betingelser:

Transportkrav i Nordvest Foder A/S

Alle vognmænd, der leverer afgrøder til Nordvest Foder, skal være registreret hos Fødevarestyrelsen til transport af foder. Vognmændene skal med deres logbog kunne dokumentere rengøring og tidligere læs. Der må ikke have været risikomateriale i vogne uden efterfølgende rengøring. Dette gælder både for vognmænd og egen levering. Her tænkes især på kød- og benmel, husdyrgødning, jord og andet affald. Det understreges at det er særdeles vigtigt at sikre, at biler, som anvendes til transport af korn til Nordvest Foders lagre, ikke har været i kontakt med risikomateriale.

Økologi

Ved bestilling af afhentning af økologiske afgrøder skal autorisationsnummeret oplyses. En Økologistatuserklæring, hvor afgrødens økologiske status tydeligt fremgår, skal følge hvert enkelt læs. Ved afhentning af korn skal erklæringen ligge i stakken. Er der eksempelvis 5 læs i stakken, skal der ligge 5 erklæringer.

Afregning

Afregning for køb af markafgrøder vil følge samme betingelser, som i forvejen er gældende for handelsforholdet med kunden. Dette vil overvejende være løbende halvmåned + 12 dage. Pr. 30/6-2018 forbeholder vi os ret til at afregne gamle oplagte partier. Raps uden aftale afregnes d. 30/11-2017. Oplagte beholdninger af maltbyg og raps kan ikke udleveres.

Lagerleje

Der beregnes lagerleje af oplagt korn, raps og ærter pr. påbegyndt måned. Satserne for lagerleje pr. måned er for korn pr. 100 kg kr. 1,40. For raps og ærter kr. 2,00. Engangslagerleje kr. 8 indtil 31/5-2018 eller kr. 4 indtil 31/12-2017.

Lagersvind

For leverancer er der er solgt til afregning senest 30. september beregnes der ikke lagersvind. For leverancer, hvor der ikke er aftale, eller hvor afregningstidspunktet er senere end 30. September, beregnes der lagersvind med 1,0 % pr. 30. september.

Prøver / analyser

Vi anvender følgende apparater til analyse:

Urenheder	Godkendt prøverenser af anerkendt fabrikat
Vand	NIT
Kg/hl (rumvægt)	NIT
Protein:	NIT
Olieindhold i raps	NIT
Sortering:	Sortimat eller anden godkendt model
Faldtal:	Faldtalsapparat

Analyseomkostninger

For analyse/prøvetagning beregnes pr. læs:

Foderkorn:	Gratis
Maltbyg, industrikorn og ærter:	kr. 100,00
Raps:	kr. 275,00
Vejning, hvis kornet ikke indleveres:	kr. 50,-

Fragt

Afhentning af afgrøder kr. 7,50 pr. 100 kg. Minimum 750 kr.
Udlevering af oplagte beholdninger kr. 4 pr. 100 kg.

Foderkorn

	Råvarekvalitet	Målt værdi	Kvalitetsregulering
Urenheder	Fastlægges ved prøverensning		Fradrag: 0,1 % svind pr. 0,1 % urenhed
Renseomkostninger	Fastlægges ved prøverensning	0,0 - 0,3	0,00 kr.
		0,4 - 0,5 %	Fradrag: 0,90 kr. pr. 100 kg
		0,6 - 1,0 %	1,90 kr. pr. 100 kg
		1,1 - 1,5 %	2,60 kr. pr. 100 kg
		1,6 - 2,0 %	2,90 kr. pr. 100 kg
		2,1 - 2,5 %	3,35 kr. pr. 100 kg
		2,6 % og derover	+ 0,5 kr. pr. 100 kg pr. 0,5 %
Vand	Basis 15,0 %	15,0 og derunder	Ingen regulering
	Tørringstakster: Se tabel	15,1 - 16,0 %	Tørsstoffradrag: 0,75% svind pr. 0,5 % vand over basis
		16,1 - og derover	Tørsstoffradrag: 0,15% svind pr. 0,1 % vand over 16,0
Kg/hl (Rumvægt) Foderhvede Foderbyg Foderhavre Triticale Foderrug	Basis 76,0 Basis 65,0 Basis 54,0 Basis 72,0 Basis 72,0	Basis og derover	Ingen regulering
		Under basis	Fradrag: 0,35 kr. pr. 100 kg pr. enhed under basis
Meldrøjer i rug og triticale	Basis 0,0 %		Individuel aftale

Tørringstakster for korn

Vandprocent ved modtagelse	Foderkorn kr. pr. 100 kg	Maltbyg kr. pr. 100 kg
14,1-14,5	0,00	5,35
14,6-15,0	0,00	7,30
15,1-15,5	4,45	8,30
15,6-16,0	5,95	9,35
16,1-16,5	6,95	10,35
16,6-17,0	7,90	11,35
17,1-17,5	8,90	12,30
17,6-18,0	9,45	12,75
18,1-18,5	9,85	13,25
18,6-19,0	10,65	13,85
19,1-19,5	11,55	14,75
19,6-20,0	12,35	15,65

Maltbyg

	Råvarekvalitet	Målt værdi	Kvalitetsregulering
Urenheder	Fastlægges ved prøverensning		Fradrag: 0,1 % svind pr. 0,1 % urenhed
Renseomkostninger	Fastlægges ved prøverensning	0,1 - 0,5 %	Fradrag: 0,90 kr. pr. 100 kg
		0,6 - 1,0 %	1,90 kr. pr. 100 kg
		1,1 - 1,5 %	2,60 kr. pr. 100 kg.
		1,6 - 2,0 %	2,90 kr. pr. 100 kg
		2,1 - 2,5 %	3,35 kr. pr. 100 kg
		2,6 % og derover	+ 0,5 kr. pr. 100 kg pr. 0,5 %
Vand	Basis 14,0 % Tørringstakster: Se tabel	14,0 og derunder	Ingen regulering
		14,1 – 15,0 %	Tørstoffradrag: 0,75% svind pr. 0,5 % vand over basis
		15,1 – 20,0 %	Tørstoffradrag: 0,15% svind pr. 0,1 % vand over 16,0
		20,1 og derover	Afregnes som foderbyg
Protein	Basis 9,5 – 11,0 % Max 11,5% Min 8,7%	11,6 og derover	Afregnes som foderbyg
		11,5 – 11,1 %	Fradrag: 0,80 kr pr 100 kg pr. 0,1 % mindre end 11,0 %
		11,0 – 9,5 %	Ingen regulering
		9,4 – 9,1%	Fradrag: 0,50 kr pr 100 kg pr. 0,1 % mindre end 9,5 %
		9,0 – 8,7 %	Fradrag: 0,80 kr pr 100 kg pr. 0,1 % mindre end 9,1 %
		8,6 og derunder	Afregnes som foderbyg
Sortering (over 2,5 mm sold)	Basis 90 % Min 70 %	90,0 og derover	Ingen regulering
		89,9 – 70,0	Fradrag: 0,70 kr pr. 100 kg pr. enhed under 90,0
		69,9 og derunder	Afregnes som foderbyg
Kg/hl (Rumvægt)	Basis 65 %	65,0 og derover	Ingen regulering
		64,9 og derunder	Fradrag: 0,35 kr pr. 100 kg pr. enhed under 65,0

Sortsrenhed

Aftaleparterne er enige om, at der inden indlevering af maltbyg kan kræves dokumentation for, at der er anvendt certificeret udsæd. Dokumentationen fra et firma kan også bruges ved leverance til et andet firma.

Spiring

Basis 97% min. 95%. Under 95% afregnes som foderbyg.

Fusarium

Ved visuel konstatering af fusarium (røde kerner) kasseres afgrøden til malt.

Spirede kerner

Ved visuel konstatering af spirede kerner kasseres afgrøden til malt.

GLYPHOSAT

Korn, der ønskes afregnet som maltbyg, må ikke være behandlet med Glyphosat/Roundup. Korn der har været behandlet med Glyphosat/Roundup vil blive afregnet som foderkorn.

Ærter

	Råvarekvalitet	Målt værdi	Kvalitetsregulering
Vand	Basis 14,0 % Tørringstakster: Se tabel	14,0 og derunder	Ingen regulering
		14,1 - 15,0 %	Tørstoffradrag: 0,75% svind pr. 0,5 % vand over basis
		15,1 - og derover	Tørstoffradrag: 0,15% svind pr. 0,1 % vand over 15,0
Urenheder	Fastlægges ved prøverensning		Fradrag: 0,1 % svind pr. 0,1 % urenhed
Renseomkostninger	Fastlægges ved prøverensning	0,0 - 0,5 %	Ingen regulering
		0,6 - 1,0 %	Fradrag: 2,00 kr. pr. 100 kg
		1,1 % og derover	0,5 kr. pr. 100 kg pr 0,5 %

Tørringstakster for ærter

Vandprocent ved modtagelse	Ærter kr. pr. 100 kg
14,1-14,5	6,10
14,6-15,0	8,10
15,1-15,5	9,65
15,6-16,0	10,90
16,1-16,5	12,10
16,6-17,0	13,35
17,1-17,5	14,60
17,6-18,0	15,15
18,1-18,5	16,40
18,6-19,0	17,65
19,1-19,5	18,90
19,6-20,0	20,15

Raps

	Råvarekvalitet	Målt værdi	Kvalitetsregulering
Vand	Basis 9,0 % Tørringstakster: Se tabel	9,0 og derunder	Ingen regulering
		9,1-10,00	Tørstoffradrag: 0,75% svind pr. 0,5 % vand over basis
		10,1-25,0	Tørstoffradrag: 0,15% svind pr. 0,1 % vand over 10,0
Urenheder	Fastlægges ved prøverensning		Fradrag: 0,1 % svind pr. 0,1 % urenhed
Renvare	Basis 100 %	99,9-99,6%	0,00 kr. pr. 100 kg
		99,5-99,0%	Fradrag: 3,00 kr. pr. 100 kg
		98,9-,97,0%	Fradrag: 4,50 kr. pr. 100 kg
		96,9-94,0%	Fradrag: 7,00 kr. pr. 100 kg
		93,9 og derunder	Fradrag: 9,50 kr. pr. 100 kg
Olieindhold	Basis 40,0%		(Se nedenfor)
Glucosinolatindhold	Max 25 mikromol		
Erucasyreindhold i fedtfase og frie fedtsyrer		Max 2% af hver	

Tørringstakster for raps

Vandprocent ved modtagelse	Rapsfrø kr. pr. 100 kg
9,1-9,5	8,50
9,6-10,0	10,90
10,1-10,5	12,50
10,6-11,0	13,75
11,1-11,5	14,90
11,6-12,0	16,30
12,1-12,5	16,90
12,6-13,0	17,50
13,1-13,5	18,60
13,6-14,0	19,80
14,1-14,5	20,90
14,6-15,0	22,10

Omregning for olieindhold i raps

Olieindhold

- Olieprocenten beregnes på basis 100 % tørstof og måles i den rensede vare.
- Reguleringsprocenten udregnes ved at multiplicere olieindholdet i tørstof med en faktor:
 - For partier med 9% vand og derover er faktoren 0,91
 - For partier med 6,1-8,9 % vand er faktoren 1 minus (vandindholdet i %: 100)
 - For partier med 6% vand og derunder er faktoren 0,94
- Det efter punkt "rent frø" fundne kvantum korrigeres i forholdet 1,25:1 med forskellen mellem den omregnede olieprocent og 40% olie.

Reguleringer

Reguleringer og vandindhold, renvare og olieindhold foretages succesivt og i den nævnte rækkefølge på den leverede råvaremængde.

Der tages forbehold for spirede frø.

Gode sunde varer

Alle leverancer, som afregnes ifølge aftalen, skal kunne betegnes som gode sunde og artsrene varer. Som eksempler på leverancer, der ikke kan betegnes som gode og sunde varer kan nævnes kornpartier med synlige spirer, muglugt, syrlig lugt, befængt med fusarier eller anden svampesygdom, mider, skadedyr m.m. Listen er ikke udtømmende.



**VI ØNSKER
JER EN GOD
HØST!**

NORDVESTFODER A/S

VESTERVIG:

TLF.: 97941844

E-MAIL: vestervig@nordvestfoder.dk

HVIDBJERG:

TLF.: 97872400

E-MAIL: jens@nordvestfoder.dk